Überarbeitung Kiesleitplan im OÖ. Zentralraum
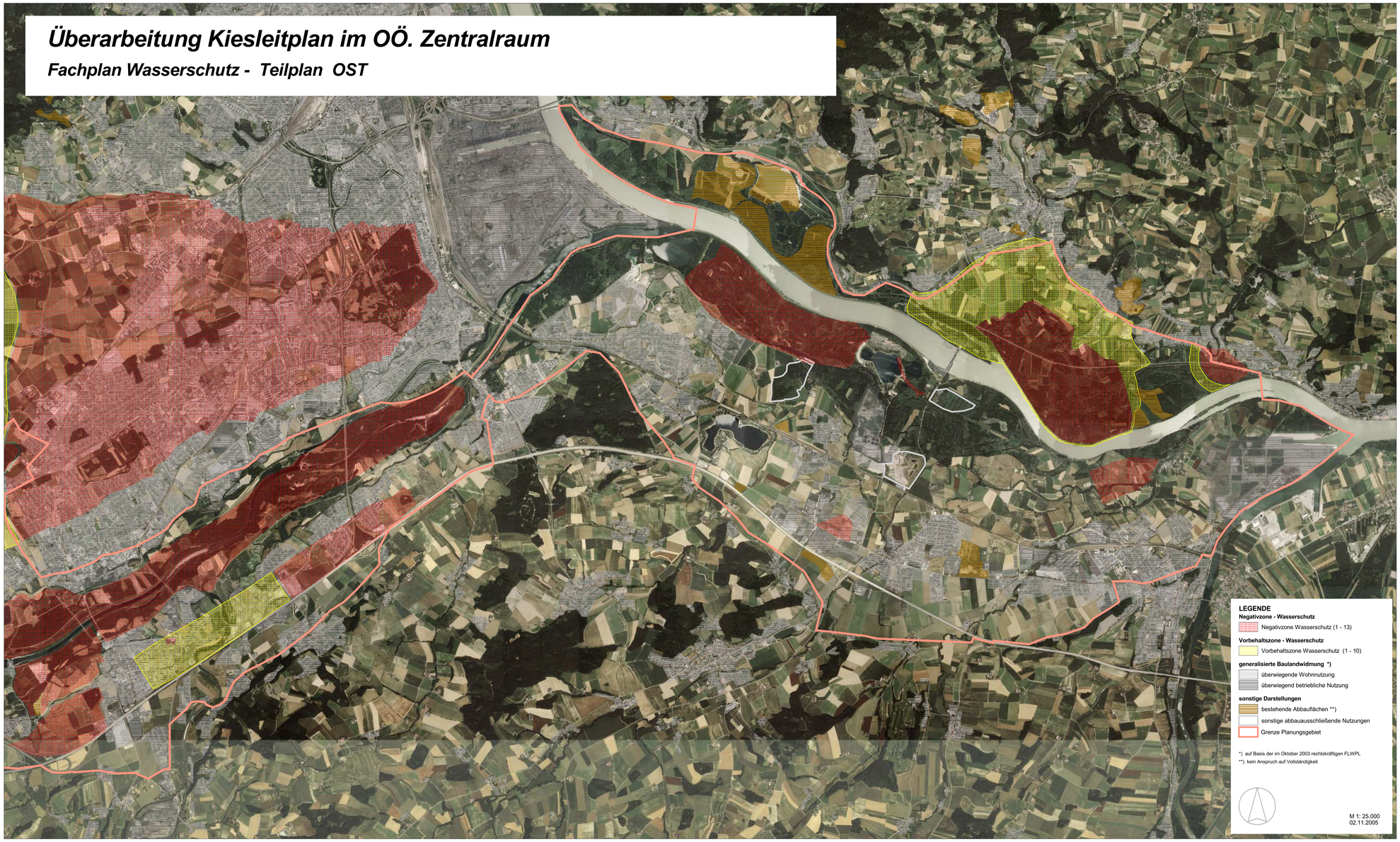
Fachplan Wasserschutz - Teilplan OST